



FICHA TECNICA DE INDICADOR 2021

NOMBRE DEL INDICADOR:		Clave: 60 - IMACUM - 1234	60-PMD 20-21- P602-M5-21																
COLONIAS ATENDIDAS	POPULARES	<table border="1"> <tr> <th>TIPO</th> <th>NIVEL</th> <th>DIMENSION</th> </tr> <tr> <td>Gestlon</td> <td>Producto</td> <td>Eficacia, Eficiencia y Calidad</td> </tr> </table>		TIPO	NIVEL	DIMENSION	Gestlon	Producto	Eficacia, Eficiencia y Calidad										
TIPO	NIVEL	DIMENSION																	
Gestlon	Producto	Eficacia, Eficiencia y Calidad																	
<p>1. Liga al PMD: Política Pública: 2 - BIENESTAR SOCIAL Estrategia: 2.13 - SERVICIOS CULTURALES, DEPORTIVOS Y RECREATIVOS Línea de Acción: 2.13.1 - POTENCIALIZACION DEL DESARROLLO URBANO Línea de Acción 2: No Aplca - Línea de Acción 3: No Aplca - Línea de Acción 4: No Aplca -</p>																			
<p>2. Estructura Programática: Ramo: 60 - Instituto Municipal de Arte y Cultura de Mexicali, Baja California. Unidad Ejecutora: 203 - JEFATURA DE CULTURA POPULAR Finalidad: 2 - DESARROLLO SOCIAL Función: 4 - RECREACION, CULTURA Y OTRAS MANIFESTACIONES SOCIALES SubFunción: 2 - Cultura Programa: 602 -</p>																			
<p>3. Objetivo del Indicador: Medir el porcentaje de colonias atendidas a través de actividades culturales, con la finalidad de conocer la cobertura en las colonias.</p>																			
<p>4. Interpretación o Lectura: A mayor porcentaje del indicador, mayor será la presencia de actividades culturales en las colonias.</p>																			
<p>5. Variables:</p> <table border="1"> <thead> <tr> <th>CLAVE</th> <th>DESCRIPCIÓN</th> <th>UNIDAD DE MEDIDA</th> <th>FUENTE DE DATOS</th> </tr> </thead> <tbody> <tr> <td>CA</td> <td>Colonias atendidas</td> <td>COLONIAS</td> <td>Listado de colonias atendidas / Depto. de Culturas Populares, avances POA</td> </tr> <tr> <td>TC</td> <td>Total de Colonias</td> <td>COLONIAS</td> <td>Catastro Mexicali</td> </tr> <tr> <td>PCA</td> <td>Porcentaje de colonias atendidas</td> <td>PORCENTAJE</td> <td>INDICADORES, COPLADEMM, SIM</td> </tr> </tbody> </table>				CLAVE	DESCRIPCIÓN	UNIDAD DE MEDIDA	FUENTE DE DATOS	CA	Colonias atendidas	COLONIAS	Listado de colonias atendidas / Depto. de Culturas Populares, avances POA	TC	Total de Colonias	COLONIAS	Catastro Mexicali	PCA	Porcentaje de colonias atendidas	PORCENTAJE	INDICADORES, COPLADEMM, SIM
CLAVE	DESCRIPCIÓN	UNIDAD DE MEDIDA	FUENTE DE DATOS																
CA	Colonias atendidas	COLONIAS	Listado de colonias atendidas / Depto. de Culturas Populares, avances POA																
TC	Total de Colonias	COLONIAS	Catastro Mexicali																
PCA	Porcentaje de colonias atendidas	PORCENTAJE	INDICADORES, COPLADEMM, SIM																
6. Fórmula:		$PCA = (CA/TC) * 100$																	
7. Unidad de medida del resultado: PORCENTAJE																			
8. Rango de Valor (SemafORIZACIÓN):																			
<table border="1"> <thead> <tr> <th></th> <th>AMARILLO</th> <th></th> </tr> </thead> <tbody> <tr> <td>0.00 - 2.29</td> <td>2.30 - 6.29</td> <td>6.30 - 6.80</td> </tr> </tbody> </table>					AMARILLO		0.00 - 2.29	2.30 - 6.29	6.30 - 6.80										
	AMARILLO																		
0.00 - 2.29	2.30 - 6.29	6.30 - 6.80																	
9. Línea base:																			
<table border="1"> <thead> <tr> <th>PERIODO</th> <th>VALOR BASE</th> <th>VALOR META</th> </tr> </thead> <tbody> <tr> <td>ENERO-MARZO</td> <td>0.00</td> <td>2.30</td> </tr> <tr> <td>ABRIL-JUNIO</td> <td>0.00</td> <td>1.50</td> </tr> <tr> <td>JULIO-SEP</td> <td>0.00</td> <td>0.73</td> </tr> <tr> <td>OCT-DIC</td> <td>0.00</td> <td>2.20</td> </tr> </tbody> </table>				PERIODO	VALOR BASE	VALOR META	ENERO-MARZO	0.00	2.30	ABRIL-JUNIO	0.00	1.50	JULIO-SEP	0.00	0.73	OCT-DIC	0.00	2.20	
PERIODO	VALOR BASE	VALOR META																	
ENERO-MARZO	0.00	2.30																	
ABRIL-JUNIO	0.00	1.50																	
JULIO-SEP	0.00	0.73																	
OCT-DIC	0.00	2.20																	
10. Meta del Indicador:		Anual 2021:	Trienio 2021:																



GOBIERNO
DE MEXICO

FICHA TECNICA DE INDICADOR 2021

>= (Incremento)	6.73	6.73
11. Frecuencia de medición: Trimestral		
GLOSARIO Y OBSERVACIONES		
Colonias atendidas. Colonias que fueron atendidas o beneficiadas por los programas o actividades culturales.		

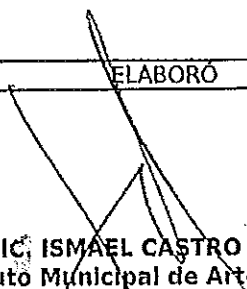
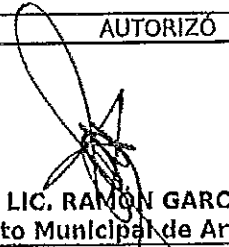
VALIDACIÓN DEL INDICADOR	
ELABORÓ	AUTORIZÓ
 LIC. ISMAEL CASTRO GARCIA Instituto Municipal de Arte y Cultura d	 LIC. RAMÓN GARCÍA YEE Instituto Municipal de Arte y Cultura d



REPORTE DE INDICADOR 2021

Nombre: **COLONIAS POPULARES ATENDIDAS**

Atención: Municipio Ciudad Valle San Felipe

Liga al PMD: 2 - BIENESTAR SOCIAL
2.13 - SERVICIOS CULTURALES, DEPORTIVOS Y RECREATIVOS
2.13.1 - POTENCIALIZACION DEL DESARROLLO URBANO

Programa:

Dependencia/Entidad: 60 - IMACUM - 1234
Instituto Municipal de Arte y Cultura de Mexicali, Baja California.

Interpretación: A mayor porcentaje del indicador, mayor será la presencia de actividades culturales en las colonias.

Meta:

	ENERO-MARZO - Avance	ABRIL-JUNIO - Avance	JULIO-SEP - Avance	OCT-DIC - Avance	Acumulado
META	2.3	1.5	0.7	2.2	6.7
RESULTADO	2.3 99.8%	0.0 0.0%	0.0 0.0%	0.0 0.0%	2.3 34.1%

Meta Anual: 6.73

Unidad de Medida: PORCENTAJE

Frecuencia: Trimestral

Gráfica de Indicador
COLONIAS POPULARES ATENDIDAS

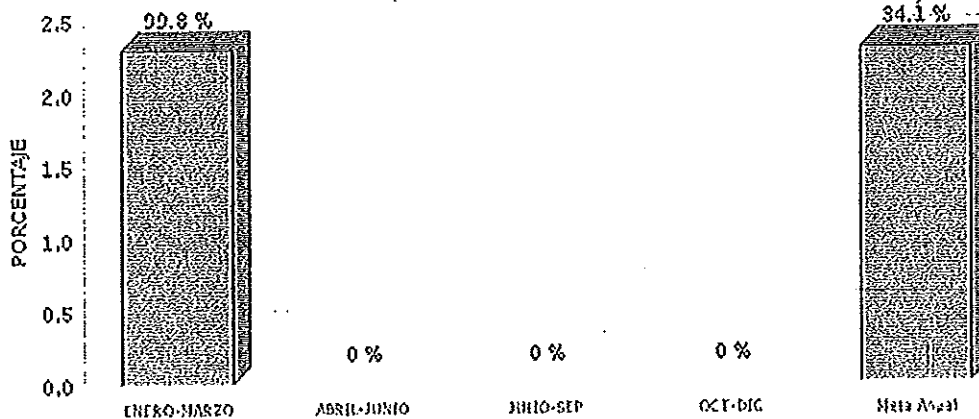



REPORTE DE INDICADOR 2021

Desglose de variables con valores capturados al último periodo

CLAVE	DESCRIPCIÓN	PERIODO				
		1	2	3	4	
CA	Colonias atendidas	2.2985	.0000	.0000	.0000	22.0000
TC	Total de Colonias	959.0000				
PCA	Porcentaje de colonias atendidas					

Fórmula:

$$PCA = (CA/TC) * 100$$



FICHA TECNICA DE INDICADOR 2021

NOMBRE DEL INDICADOR:	Clave: 60 - IMACUM - 1234	60-PMD 20-21-P6 02-M5-21																
PORCENTAJE DE BENEFICIADOS EN FESTIVALES CULTURALES	<table border="1"> <tr> <th>TIPO</th> <th>NIVEL</th> <th>DIMENSION</th> </tr> <tr> <td>Gestion</td> <td>Producto</td> <td>Eficacia, Eficiencia y Calidad</td> </tr> </table>		TIPO	NIVEL	DIMENSION	Gestion	Producto	Eficacia, Eficiencia y Calidad										
	TIPO	NIVEL	DIMENSION															
Gestion	Producto	Eficacia, Eficiencia y Calidad																
<p>1. Liga al PMD: Política Pública: 2 - BIENESTAR SOCIAL Estrategia: 2.13 - SERVICIOS CULTURALES, DEPORTIVOS Y RECREATIVOS Línea de Acción: 2.13.1 - POTENCIALIZACION DEL DESARROLLO URBANO Línea de Acción 2: 2.13.2 - INICIACION Y FORMACION EN LAS DISCIPLINAS ARTISTICAS Línea de Acción 3: No Aplica - Línea de Acción 4: No Aplica -</p>																		
<p>2. Estructura Programática: Ramo: 60 - Instituto Municipal de Arte y Cultura de Mexicali, Baja California. Unidad Ejecutora: 203 - JEFATURA DE CULTURA POPULAR Finalidad: 2 - DESARROLLO SOCIAL Función: 4 - RECREACION, CULTURA Y OTRAS MANIFESTACIONES SOCIALES SubFunción: 2 - Cultura Programa: 602 -</p>																		
<p>3. Objetivo del Indicador: Medir el porcentaje de población beneficiada a través de festivales culturales de aniversario de comunidades, con la finalidad de conocer la presencia y participación de los habitantes de las colonias en este tipo de actividades culturales.</p>																		
<p>4. Interpretación o Lectura: A mayor porcentaje del indicador, mayor será la presencia y participación de los habitantes de las colonias en festivales culturales de aniversario de comunidades.</p>																		
<p>5. Variables:</p> <table border="1"> <thead> <tr> <th>CLAVE</th> <th>DESCRIPCIÓN</th> <th>UNIDAD DE MEDIDA</th> <th>FUENTE DE DATOS</th> </tr> </thead> <tbody> <tr> <td>BFC</td> <td>Beneficiados en festivales culturales</td> <td>BENEFICIADOS</td> <td>Reporte de beneficiados / Depto. de Culturas Populares</td> </tr> <tr> <td>HC</td> <td>Habitantes de colonias</td> <td>HABITANTE</td> <td>INEGI</td> </tr> <tr> <td>PBFC</td> <td>Porcentaje beneficiados en festivales culturales</td> <td>PORCENTAJE</td> <td>Indicadores COPLADEM, SMI</td> </tr> </tbody> </table>			CLAVE	DESCRIPCIÓN	UNIDAD DE MEDIDA	FUENTE DE DATOS	BFC	Beneficiados en festivales culturales	BENEFICIADOS	Reporte de beneficiados / Depto. de Culturas Populares	HC	Habitantes de colonias	HABITANTE	INEGI	PBFC	Porcentaje beneficiados en festivales culturales	PORCENTAJE	Indicadores COPLADEM, SMI
CLAVE	DESCRIPCIÓN	UNIDAD DE MEDIDA	FUENTE DE DATOS															
BFC	Beneficiados en festivales culturales	BENEFICIADOS	Reporte de beneficiados / Depto. de Culturas Populares															
HC	Habitantes de colonias	HABITANTE	INEGI															
PBFC	Porcentaje beneficiados en festivales culturales	PORCENTAJE	Indicadores COPLADEM, SMI															
6. Fórmula:	PBFC=(BFC/HC)*100																	
7. Unidad de medida del resultado:PORCENTAJE																		
8. Rango de Valor (Semaforización):																		
<table border="1"> <tr> <td style="background-color: #cccccc;">0,00 - 2.59</td> <td style="background-color: #cccccc;">AMARILLO</td> <td style="background-color: #cccccc;">6.00 - 11.00</td> </tr> </table>			0,00 - 2.59	AMARILLO	6.00 - 11.00													
0,00 - 2.59	AMARILLO	6.00 - 11.00																
9. Línea base:																		
<table border="1"> <thead> <tr> <th>PERIODO</th> <th>VALOR BASE</th> <th>VALOR META</th> </tr> </thead> <tbody> <tr> <td>ENERO-MARZO</td> <td>0.00</td> <td>6.00</td> </tr> <tr> <td>ABRIL-JUNIO</td> <td>0.00</td> <td>6.00</td> </tr> <tr> <td>JULIO-SEP</td> <td>0.00</td> <td>6.00</td> </tr> <tr> <td>OCT-DIC</td> <td>0.00</td> <td>6.00</td> </tr> </tbody> </table>			PERIODO	VALOR BASE	VALOR META	ENERO-MARZO	0.00	6.00	ABRIL-JUNIO	0.00	6.00	JULIO-SEP	0.00	6.00	OCT-DIC	0.00	6.00	
PERIODO	VALOR BASE	VALOR META																
ENERO-MARZO	0.00	6.00																
ABRIL-JUNIO	0.00	6.00																
JULIO-SEP	0.00	6.00																
OCT-DIC	0.00	6.00																



**GOBIERNO
DE MEXICALI**

FICHA TECNICA DE INDICADOR 2021

10. Meta del Indicador: ≥ (Incremento)	Anual 2021: 6.00	Trienio 2021: 6.00
11. Frecuencia de medición: Trimestral		
GLOSARIO Y OBSERVACIONES		
Festivales culturales de aniversario de comunidades: conjunto de presentaciones artísticas, que se realizan en un espacio público con la finalidad de celebrar el aniversario de fundación de la comunidad.		

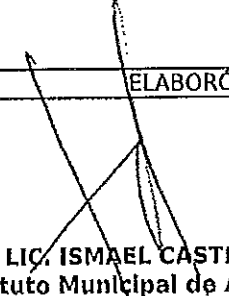
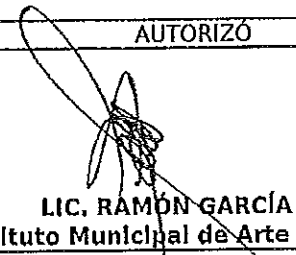
VALIDACIÓN DEL INDICADOR	
ELABORÓ	AUTORIZÓ
 LIC. ISMAEL CASTRO GARCIA Instituto Municipal de Arte y Cultura d	 LIC. RAMÓN GARCÍA YEE Instituto Municipal de Arte y Cultura d



GOBIERNO DE MEXICALI

REPORTE DE INDICADOR 2021

Nombre: **PORCENTAJE DE BENEFICIADOS EN FESTIVALES CULTURALES**

Atención: Municipio Ciudad Valle San Felipe

Liga al PMD: 2 - BIENESTAR SOCIAL
2.13 - SERVICIOS CULTURALES, DEPORTIVOS Y RECREATIVOS
2.13.1 - POTENCIALIZACION DEL DESARROLLO URBANO

Programa:

Dependencia/Entidad: 60 - IMACUM - 1234
Instituto Municipal de Arte y Cultura de Mexicali, Baja California.

Interpretación: A mayor porcentaje del indicador, mayor será la presencia y participación de los habitantes de las colonias en festivales culturales de aniversario de comunidades.

Meta:

	ENERO-MARZO - Avance		ABRIL-JUNIO - Avance		JULIO-SEP - Avance		OCT-DIC - Avance		Constante	
META	6		6		6		6		6.0	
RESULTADO	0.0	0.0%	0.0	0.0%	0.0	0.0%	0.0	0.0%	0.0	0.0%

Meta Anual: 6

Unidad de Medida: PORCENTAJE

Frecuencia: Trimestral

Gráfica de Indicador
PORCENTAJE DE BENEFICIADOS EN FESTIVALES CULTURALES

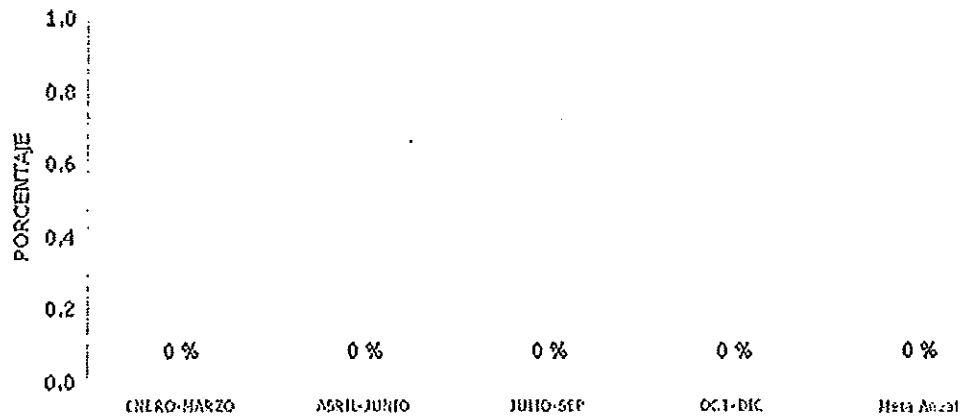



REPORTE DE INDICADOR 2021

Desglose de variables con valores capturados al último periodo

CLAVE	DESCRIPCIÓN	PERIODO			
		1	2	3	4
BFC	Beneficiarios en festivales culturales	.0000	.0000	.0000	.0000
HC	Habitantes de colonias	.0000			
PBFC	Porcentaje beneficiados en festivales culturales				

Fórmula:

$$PBFC = (BFC/HC) * 100$$